

INFORME

GASTOS

PRE-CUARENTENA vs CUARENTENA

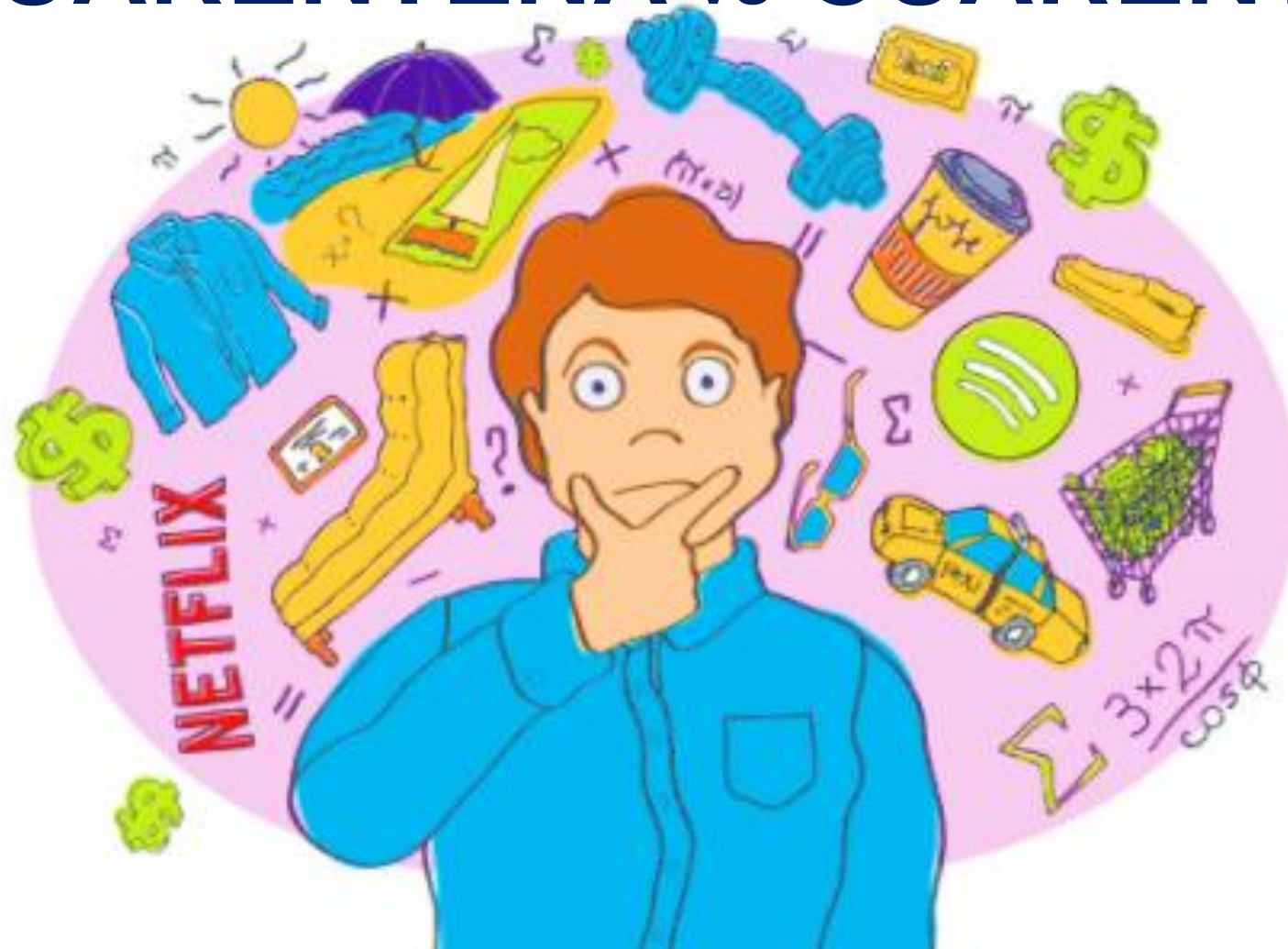

Resumen Ejecutivo

- ✓ Tomamos el Caso de Nicolás para el siguiente informe sobre los **gastos realizados en Pre-cuarentena vs los gastos realizados en Cuarentena:**
- ✓ **Nicolás** tiene 26 años, estudia la Licenciatura en Sistemas en la UBA. Trabaja en una Empresa en Administración, y vive en el barrio de Villa Urquiza con sus padres. Para ir a la facultad usa el transporte publico pero de vez en cuando va en bicicleta. **En forma combinada usa el auto la mitad de lo que lo hacía Pre Cuarentena. Tuvo recorte de su salario y la empresa donde trabaja no pudo pagar el aguinaldo.**
- ✓ **En Pre-cuarentena tuvo un gasto mensual para concurrir a la Facultad de \$ 7.888, 57.-**, el cual incluía: Transporte Publico (Colectivo), Comida mediodía (Almuerzo), Bebida 500cc, Mochila, Cuadernos (rayado y cuadriculado) y Útiles estudiantiles. Mientras que **en Cuarentena el gasto mensual para la Facultad es de \$ 6.766.-** compuesto por: Transporte Publico (Colectivo), Cuadernos (rayado y cuadriculado), Útiles estudiantiles y debió comprar una Computadora.
- ✓ **En Pre-cuarentena se juntaba con sus amigos a jugar al Futbol por lo cual tenia un gasto mensual para realizar ese deporte de \$ 1.316,67.-**, el cual incluía: Botines, Pantalón, Camiseta y Alquiler de Cancha Futbol 5, mientras que **en Cuarentena ese gasto no existe. Los gastos de salidas en Pre-cuarentena eran de \$ 2.400.- mensuales**, los cuales incluían: Boliches (entradas), Bares y Bebidas alcohólicas. **Mientras que cuarentena los gastos en salidas son de \$800.-** los cuales incluyen: Bares y Bebidas alcohólicas.



- ✓ **Con respecto a los gastos varios en Pre-cuarentena tuvo un gasto mensual de \$ 7.837,32.- que incluía:** Wifi, Teatro/Recital, Otros eventos, Netflix, Spotify, Cine, Bicicleta (poco uso) y Gimnasio \$ 8.089,32.-. Y en Cuarentena son de \$ 8.089,32 e incluyen: Wifi, Resmas de hojas, Impresora, Tinta para impresora, Netflix, Spotify y Bicicleta (mucho uso).
- ✓ **En Pre-cuarentena tenía un gasto de vacaciones mensual de \$ 7.000.- (Anual de \$ 84.000.-) viajando en Semana Santa (Cuatro días), en Invierno (Cuatro días) y Verano (Una semana). En Cuarentena no pudo viajar y no tiene previsto hacerlo.**

Nicolás tenía en Pre-cuarentena un Gasto Mensual Total de \$ 50.642,55, mientras que en Cuarentena su Gasto Mensual Total es de \$ 24.668,30 es decir fue de 51,3 % menor a Pre-cuarentena.

Análisis de Impacto Macro del Caso Micro de Nicolás

De los números Micro del Caso de Nicolás se derivan las siguientes conclusiones en el plano Macro:

- **El menor nivel de gasto de Nicolás y cientos de miles de casos como este en la Cuarentena deriva en que muchos sectores y rubros de la economía involucrados hayan perdido ingresos, cerrado emprendimientos y pérdida fuentes de trabajo por imposibilidad de retomar la actividad.**
- **De acuerdo al INDEC el producto interno bruto cayó 16,2% en el 2° trimestre de 2020 con relación al período previo y 19,1% interanual. Argentina registra la tercer peor caída del PBI a nivel mundial en Pandemia debajo de India e Inglaterra.**
- **A su vez, en el 2do trimestre 2020 el desempleo paso del 10,4% al 13,1 %, la Actividad cae del 47,1 % al 38,4 % y el Empleo del 42,2 % a 33,4 %. Por su parte, de acuerdo al Indec en el mismo período el 55,8% de la población total percibió algún ingreso promedio de \$28.769. La Población ocupada tuvo ingreso promedio de \$31.868 y 6 de cada 10 hogares tuvieron ingresos medios de \$ 43.764 que es menor a lo necesario para cumplimentar una Canasta Básica Total.**
- **En el primer 1er Semestre 2020 la pobreza alcanzó al 40,9% de las personas y 30,4% hogares; la Indigencia al 10,5% de las personas y 8,1% de los hogares. Por rango de edades al 56,3 % en menores de 15 años, 49,6 % de 15 a 29; 36,2% de 30 a 64; 11,4% en mayores de 65 años. Hay mayor Pobreza en el Noreste 42,8% y el Gran Buenos Aires 41,6%**

- **En definitiva la situación de actividad económica en las empresas ha impactado en los ingresos de los hogares en el medio de la Pandemia. Por su parte, la restricción a ciertos sectores y rubros de la economía para volver a su actividad en Pandemia tienen gran impacto en el futuro de miles de emprendimientos, empleos e ingresos como el de Nicolás. Esto ha generado un gran impacto en la caída del PBI, crecimiento del desempleo y la pobreza y en las grandes cuentas fiscales con un déficit que llegará hasta el 7,6 % del PBI, un mercado cambiario estresado y con pocas reservas e inflación en crecimiento.**

Gastos pre-cuarentena vs cuarentena

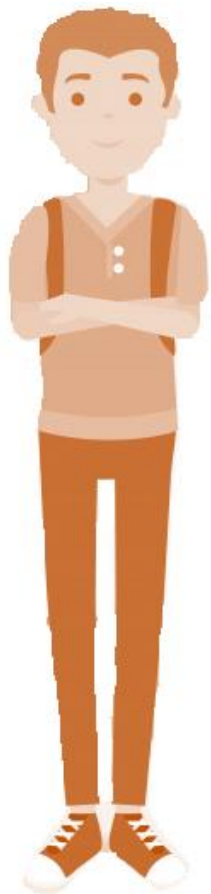

FACULTAD	Pre-Cuarentena	Cuarentena
Transporte Publico (Colectivo)	\$ 1.560,00	\$ 336,00
Comida mediodia (Almuerzo)	\$ 3.600,00	-
Bebida 500cc	\$ 1.229,51	-
Mochila	\$ 318,06	-
Cuadernos (rayado y cuadriculado)	\$ 480,00	\$ 480,00
Útiles estudiantiles	\$ 700,00	\$ 700,00
Computadora	-	\$ 5.250,00
Total Mensual Facultad	\$ 7.888,57.-	\$ 6.766,00.-



AUTO	Pre-Cuarentena	Cuarentena
Seguro	\$ 4.000,00	\$ 4.000,00
Patente	\$ 1.500,00	\$ 1.500,00
Mantenimiento	\$ 1.000,00	\$ 500,00
Estacionamiento	\$ 9.600,00	-
Peaje	\$ 2.100,00	-
Nafta	\$ 6.000,00	\$ 3.000,00
Total Mensual Auto	\$ 24.200,00.-	\$ 9.000,00.-

Gastos Facultad + Auto Mensual:

Pre-cuarentena
\$ 32.088,57

Cuarentena
\$ 15.766,00

Gastos pre-cuarentena vs cuarentena



DEPORTES	Pre-Cuarentena	Cuarentena
Botines Futbol	\$ 416,67	-
Pantalón Futbol	\$133,33	-
Camiseta Futbol	\$ 366,67	-
Alquiler de Cancha Futbol 5	\$ 400,00	-
Total Mensual Deporte	\$ 1.316,67.-	-



SALIDAS	Pre-Cuarentena	Cuarentena
Boliches (entradas)	\$ 800,00	-
Bares	\$ 800,00	\$ 200,00
Bebidas alcohólicas	\$ 800,00	\$ 600,00
Total Mensual Salidas	\$ 2.400.-	\$ 800.-

Gastos Deportes + Salidas Mensual:

Pre-cuarentena
\$ 3.716,67.-

Cuarentena
\$ 800,00.-

Gastos pre-cuarentena vs cuarentena

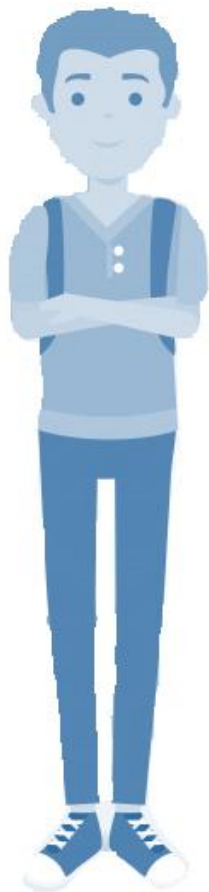

VARIOS	Pre-Cuarentena	Cuarentena
Wifi	\$ 1.210,00	\$ 1.690,00
Resmas de hojas	-	\$ 400,00
Impresora	-	\$ 875,00
Tinta para impresora	-	\$ 2.500,00
Teatro/Recital	\$ 900,00	-
Otros eventos	\$ 800,00	-
Netflix	\$ 270,00	\$ 270,00
Spotify	\$ 187,65	\$ 187,65
Cine	\$ 500,00	-
Bicicleta (Pre-cuarentena poco uso)	\$ 2.166,67	\$ 2.166,67
Gimnasio	\$ 1.800,00	-
Total Mensual Varios	\$ 7.837,32.-	\$ 8.089,32.-



Gastos Varios Mensual:

Pre-cuarentena
\$ 7.837,32.-

Cuarentena
\$ 8.089,32.-

Gastos pre-cuarentena vs cuarentena



VACACIONES	Pre-Cuarentena	Cuarentena
Semana Santa (Cuatro días)	\$ 1.333,30	-
Invierno (Cuatro días)	\$ 1.916,70	-
Verano (Una semana)	\$3.750,00	-
Total Vacaciones	* \$ 7000,00.-	-



Gastos Vacaciones Mensual:

**Pre-cuarentena
\$ 7.000,00.-**

**Cuarentena
\$ 0**

* Corresponde al Gasto total de vacaciones anual = \$84.000 dividido 12 meses para cada caso (Semana Santa (Cuatro días)= \$16.000- Invierno (Cuatro días)= \$23.000 - Verano (Una semana)= \$45.000).

Gasto Total Mensual:



Pre-cuarentena
\$ 50.642,55

vs

Cuarentena
\$ 24.668,32



Diferencia:

- 51,3%

Anexo Metodológico del Relevamiento:

Para el desarrollo del caso de Nicolas hemos realizado un trabajo de campo de relevamiento de precios de bienes y servicios cuantificando los gastos prepandemia y en Pandemia con el siguiente detalle para cada punto abordado:

- Para el Gasto de **FACULTAD**, se compararon diferentes precios, del almuerzo, de los snack, de los materiales de estudio y productos tecnológicos para el estudio. Para el transporte publico , utilizamos el precio de un punto (En Villa Urquiza) hasta la UBA de Ciencias Económicas.
- Para el Gasto del **AUTO**, se relevaron diferentes precios de aseguradoras de auto (Cobertura básica). En el caso de patente, estacionamiento y mantenimiento, se utilizo un precio promedio de autos de gama media /baja. Para la nafta se fijo un precio de carga por semana y se tomo el gasto mensual. En el peaje se utilizo el precio de pase manual para capital federal previo a la obligatoriedad de usar TELEPASE.
- Para el Gasto **DEPORTES**, se compararon diferentes precios de la indumentaria de la marca "Adidas" y se calculo un precio promedio. Lo mismo con los precios para la cancha de futbol 5.
- Para el Gasto **SALIDAS**, se compararon diferentes precios de diferentes boliches, bares y bebidas alcohólicas. En base a ello se obtuvo un precio promedio
- Para gastos **VARIOS**, como en el caso de los servicios online, como spotify, netflix y wifi, se utilizo el precio del paquete básico. Para los demás, se utilizo un promedio de los precios. En el caso de la impresora y la bicicleta, se utilizo un precio promedio pero se dividió en doce representando el pago de doce cuotas.
- Para el Gasto de **VACACIONES**, se utilizo el precio de un paquete básico, que incluye aéreo, alojamiento y comida. Y se dividió en 12 el total de cada paquete, para sacar el valor del gasto mensual.